

Fresa pilota		Frese N°1 con stop					Fresa conica N°2	Fresa conica N°3	Fresa conica N°4	Fresa conica N°5	Maschiatore			Alesatore		
		L. 8 mm	L. 10/10.5 mm	L. 11.5 mm	L. 13 mm	L. 15/15.5 mm					Ø3.2 / Ø3.5	Ø3.9 / Ø4	Ø4.7 / Ø5	Ø3.2 / Ø3.5	Ø3.9 / Ø4	Ø4.7 / Ø5
Numero di lotto																
1°																
2°																
3°																
4°																
5°																
6°																
7°																
8°																
9°																
10°																

E' imperativo sostituire le frese per un fresaggio ottimale.

Fresa pilota		Frese N°1 con stop					Fresa conica N°2	Fresa conica N°3	Fresa conica N°4	Fresa conica N°5	Maschiatore			Alesatore		
		L. 8 mm	L. 10/10.5 mm	L. 11.5 mm	L. 13 mm	L. 15/15.5 mm					Ø3.2 / Ø3.5	Ø3.9 / Ø4	Ø4.7 / Ø5	Ø3.2 / Ø3.5	Ø3.9 / Ø4	Ø4.7 / Ø5
Numero di lotto																
1°																
2°																
3°																
4°																
5°																
6°																
7°																
8°																
9°																
10°																

E' imperativo sostituire le frese per un fresaggio ottimale.

X Spunta una casella ad ogni sterilizzazione.
 Spunta due caselle in caso di usura prematura dovuta a condizioni cliniche (es. osso denso, corticale dura, ecc.).



Compatibile con tutti gli impianti TBR della gamma Tissue Level o Bone Level: Z1-M / M / Z1-Infinity / Infinity / Z1-Connect / Connect

ISTRUZIONI PER L'USO

Come compilare la scheda di follow-up della sequenza di fresaggio?

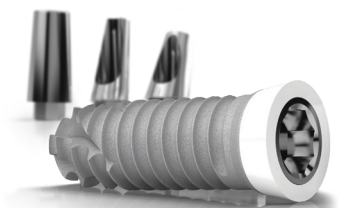

SCHEDA DI FOLLOW-UP

Utilizzo della sequenza di fresaggio

NUMERO DI LOTTO	Numero di lotto	Fresa pilota					Frese N°1 con stop					Fresa conica				Maschiatore			Alesatore		
		19 0852	L. 8 mm	L. 10/10.5 mm	L. 11.5 mm	L. 13 mm	L. 15/15.5 mm	N°2	N°3	N°4	N°5	03.2 / 03.5	03.9 / 04	04.7 / 05	03.2 / 03.5	03.9 / 04	04.7 / 05				
		19 0852	19 0852	19 0852	19 0852	19 0852	19 0852	19 0852	19 0852	19 0852	19 0852	19 0852	19 0852	19 0852	19 0852	19 0564	19 0564	19 0564			
NUMERO DI IMPIEGHI	1'	X	X	X	X	X	X	X	X	X	X	X	X	X	X	X	X	X			
	2'	X	X	X	X	X	X	X	X	X	X	X	X	X	X	X	X	X			
	3'	X	X	X	X	X	X	X	X	X	X	X	X	X	X	X	X	X			
	4'		X	X	X	X	X	X	X	X	X	X	X	X	X	X	X	X			
	5'		X	X	X	X	X	X	X	X	X	X	X	X	X	X	X	X			
	6'		X	X	X	X	X	X	X	X	X	X	X	X	X	X	X	X	X		
	7'					X	X	X	X	X	X	X	X	X	X	X	X	X	X		
	8'					X	X	X	X	X	X	X	X	X	X	X	X	X	X		
	9'					X	X	X	X	X	X	X	X	X	X	X	X	X	X		
	10'					X	X	X	X	X	X	X	X	X	X	X	X	X	X		
<i>E' imperativo sostituire le frese per un fresaggio ottimale.</i>																					
NUMERO DI IMPIEGHI	Numero di lotto					19 0978															
	1'					X															
	2'					X															
	3'					X															
	4'																				
	5'																				
	6'																				
	7'																				
	8'																				
	9'																				
10'																					
<i>E' imperativo sostituire le frese per un fresaggio ottimale.</i>																					

Numero di lotto del kit chirurgico oppure dello strumento

Usura normale dello strumento [1 casella spuntata]

Usura prematura dello strumento [2 caselle spuntate]

Numero di lotto del nuovo strumento

X Spunta una casella ad ogni sterilizzazione.
Spunta due caselle in caso di usura prematura dovuta a condizioni cliniche (es. osso denso, corticale dura, ecc.).

X Spunta una casella ad ogni sterilizzazione.
Spunta due caselle in caso di usura prematura dovuta a condizioni cliniche (es. osso denso, corticale dura, ecc.).

ZI BL M 8 Compatibile con tutti gli impianti TBR della gamma Tissue Level o Bone Level: Z1-M / M / Z1-Infinity / Infinity / Z1-Connect / Connect



Compatibile con tutti gli impianti TBR della gamma Tissue Level o Bone Level: Z1-M / M / Z1-Infinity / Infinity / Z1-Connect / Connect